108. Sitzung des Braunkohlenausschusses des Landes Brandenburg

Information zur Planung und zur Zeitschiene für das Auslaufbauwerk am Cottbuser Ostsee

Flutung des Cottbuser Ostsees

- **größter See Brandenburgs** und bislang größter Bergbaufolgesee Deutschlands
- ehemaliger **Tagebau Cottbus-Nord** (1975 - 2015)
- Flutung seit April 2019; **Zielwasserstand 62,5 m NHN** (erstmals 12/2024 erreicht)
- ca. **80 % Spreewasser-Einleitung** nach Verfügbarkeit
- ca. **20 % Grundwasser**
- **Nutzung**: Naherholung, Tourismus, Wassersport, Fischerei, Naturschutz, Erneuerbare Energien



Wasserstandsentwicklung

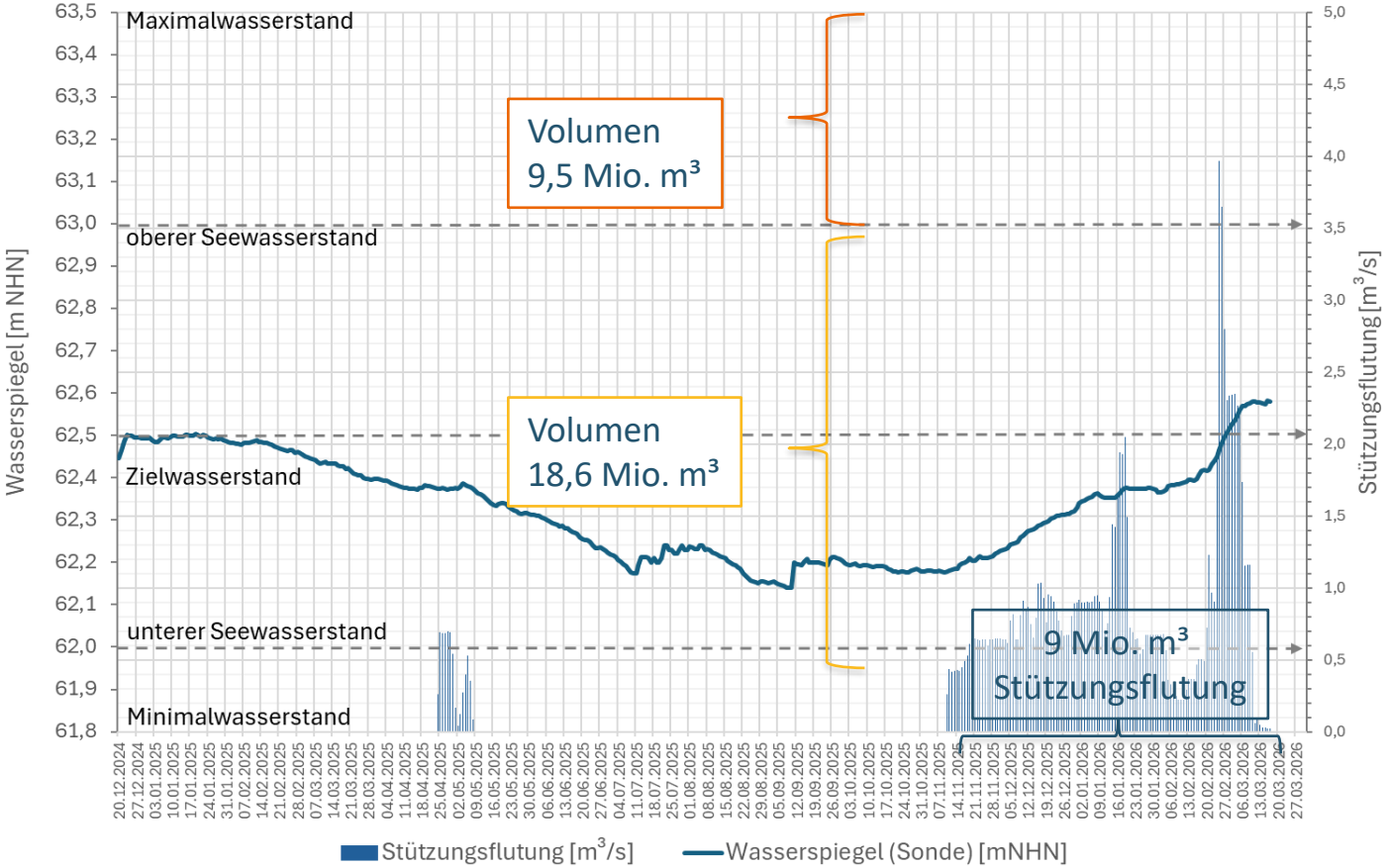

Maßnahmen im ABP

- Rückbau wasserwirtschaftlicher Anlagen
- Uferabflachung Stufe 2 an der Nordmarkscheide
- Wiederherstellung und Anpassung Uferprofil Lärmschutzdamm Schlichow





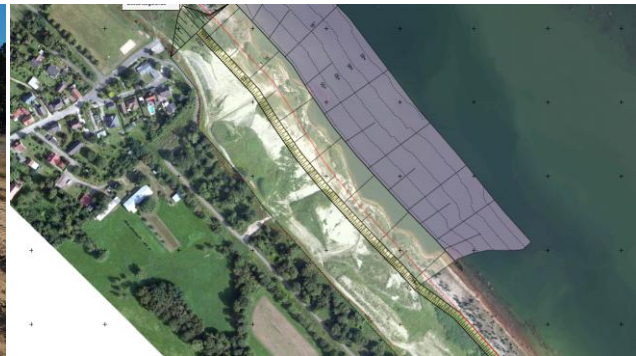

Maßnahmen im Gewässerausbauvorhaben bis 31.12.2030

- Aufhöhung Dichtwand und Dammbauwerk
- Anbindung Kiessee Maust und Reprofilierung Desankagraben
- Errichtung Auslaufbauwerk
- Ausbau Ableiter Schwarzer Graben
- Anbindung Haasower – und Koppatz-Kahrener Landgraben







Zeitschiene

Gewässerausbau/PFB

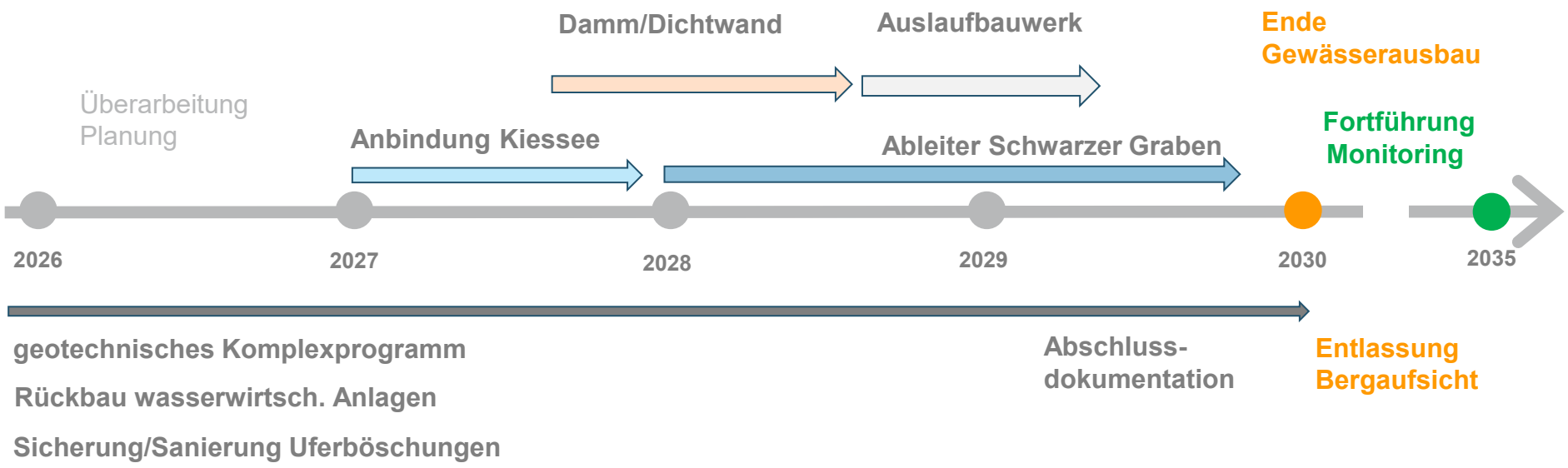

ABP

Vielen Dank!

LEAG
Leagplatz 1
03050 Cottbus

www.leag.de
info@leag.de
linkedin.com/company/leag/



LEAG