

**Landesentwicklungsplan
 Hauptstadtregion Berlin-Brandenburg
 (LEP HR)**
 Vom 29. April 2019
 – Festlegungskarte –

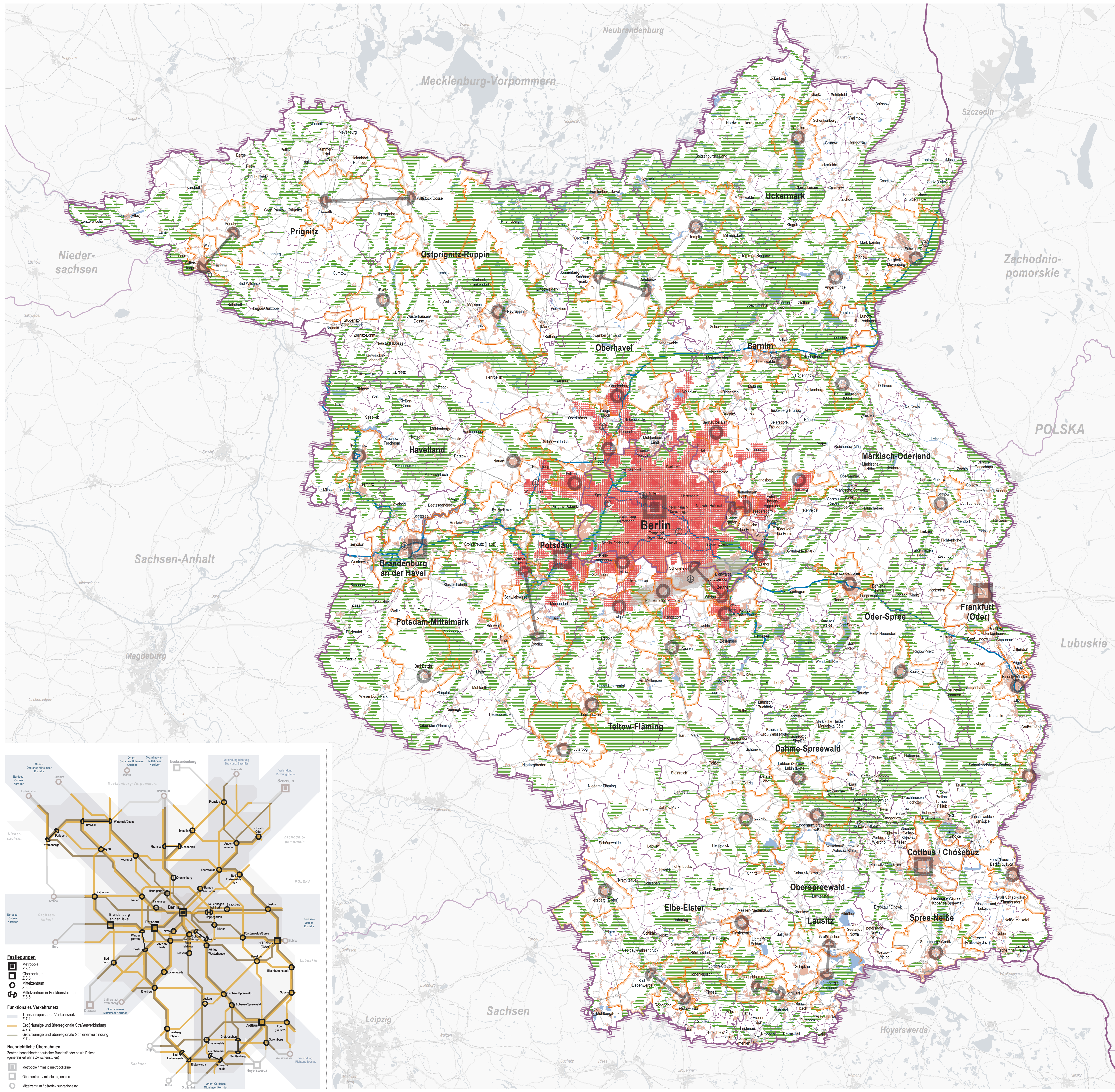

- Festlegungen**
- Metropole
Z 3.4
 - Oberzentrum
Z 3.5
 - Mittelzentrum
Z 3.6
 - Mittelzentrum in Funktionstellung
Z 3.6
 - Gestaltungsraum Siedlung
Z 5.6 Absatz 1
 - Freiraumverbund
Z 6.2

- Nachrichtliche Übernahme**
- Planungszone Siedlungsbeschränkung (LEP FS)

- Grenzen**
- Grenze Hauptstadtregion Berlin-Brandenburg
 - Landesgrenze Berlin-Brandenburg
 - Grenze Landkreis / kreisfreie Stadt
 - Grenze Gemeinde
 - Grenze Gemeinde mit Status „Zentraler Ort“
 - Staatsgrenze
 - Grenze benachbarter Bundesländer / Wojewodschaften

- Topografie**
- Siedlungs- und Verkehrsfläche
 - Gewässer
einschließlich der aus dem Sanierungsbergbau entstandenen Seen
 - Bundesautobahn
 - Bundesstraße
 - Landesstraße, Kreisstraße
 - Schienentrasse
 - Bundeswasserstraße
ab Klasse III
 - Internationaler Verkehrsflughafen
 - Öffentlicher Binnenhafen

- Berlin** Metropole
- Barnim** Landkreis / kreisfreie Stadt
- Friedland Gemeinde
- Mitte Berliner Bezirk

Diese Karte ist Bestandteil der Anlage zur Verordnung über den Landesentwicklungsplan Hauptstadtregion Berlin-Brandenburg (LEP HR) vom 29. April 2019.

Kartogrundlagen:
 ATKIS DLM 25
 © GeoBas-DE / LGB 2017, LVE 02/14 (verändert)
 ATKIS DLM 250 / ATKIS DLM 1000, Stand 2017 (verändert)
 © Bundesamt für Kartographie und Geodäsie, Frankfurt am Main
 Vervielfältigung, Verbreitung und öffentliche Zugänglichmachung,
 auch auszugsweise, mit Quellenangabe gestattet.
 Umringe der Ist-Wasserflächen, Wasserwirtschaftlicher Jahresbericht,
 © LMBV mbH 2018
 Gebietsstand: 1. Januar 2019

